Organigramma

Servizi accentrati di gruppo
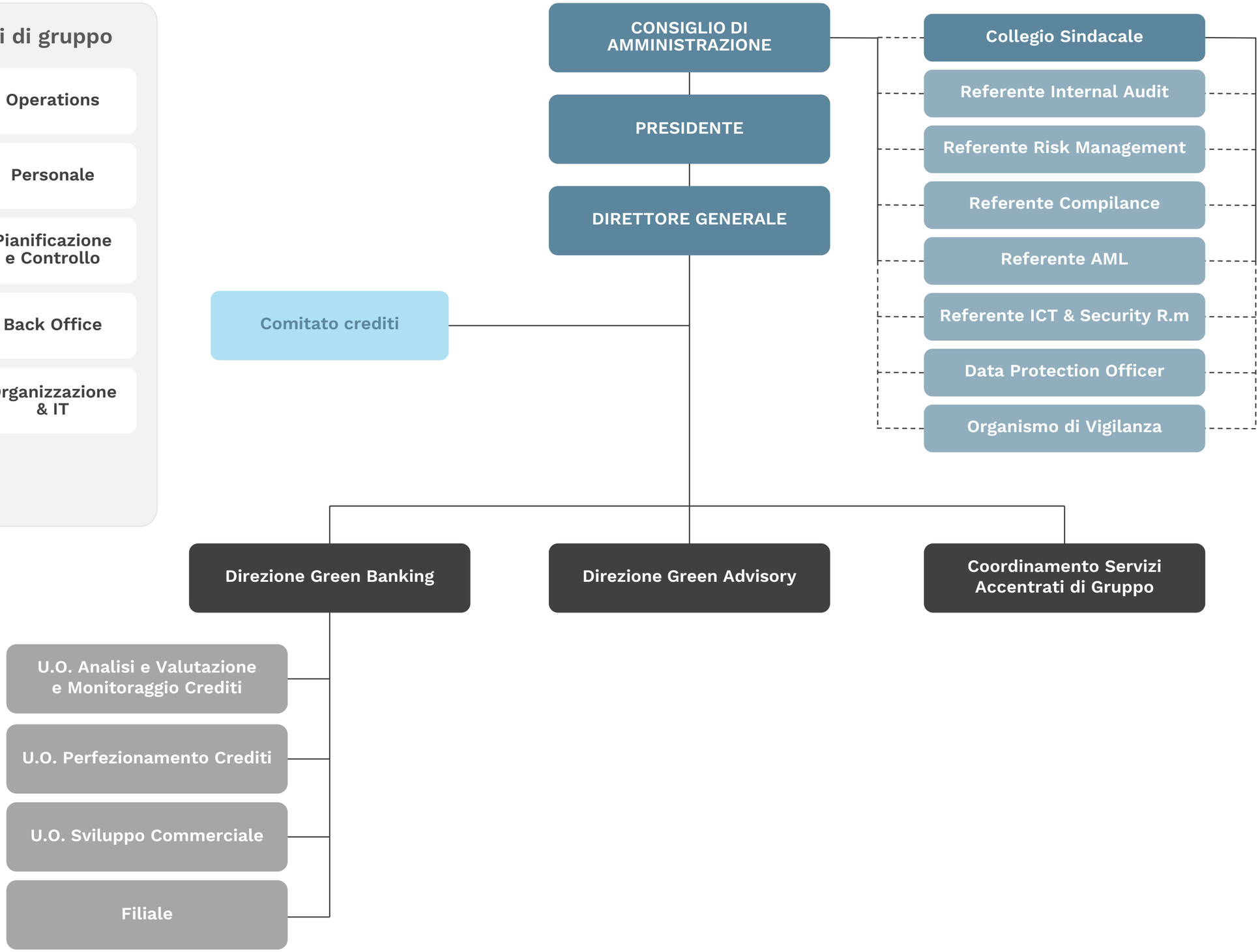
- Finanza e Tesoreria
- Operations
- Affari Legali e Societari
- Personale
- Gestione NPL
- Pianificazione e Controllo
- Contabilità e Bilancio
- Back Office
- Acquisti & Logistica
- Organizzazione & IT
- Comunicazione & Studi